

Centro Excursionista de Tarrasa

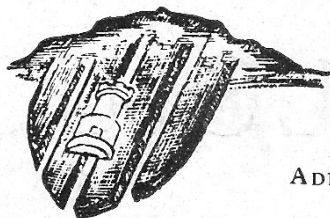

ADHERIDO A LA FEDERACIÓN ESPAÑOLA DE MONTAÑISMO
Y FEDERACIÓN CATALANA DE ESQUÍ

CIRCULAR NÚM. 63 PARA LOS SOCIOS.

ENERO - FEBRERO 1954



El Nanga Parbat (8.125 m.) es una de las montañas más difíciles y la más mortífera del Himalaya, pues en las dos expediciones de los años 1934 y 1937, ocasionó la muerte de veinticuatro de los hombres que las componían. Ahora esta montaña ha sido conquistada por Hermann Buhl, destacado de la expedición austro-alemana de 1953.

Montures - Cristalls - Despatx de receptes - Termòmetres
Material per a laboratoris químics i industrials

OPTICA ALSIUS

Carrer Cremat. 24

TERRASSA

Casa JOAQUIM MONTERO

FUSTERIA
EBANISTERIA
DECORACIÓ

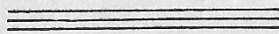

Sant Antoni, 68
Telèfon. 2062
TERRASSA

SIGMA

La màquina de cosir de qualitat
PLAÇOS DES DE 20 PTES. SETMANALS
Vall, 14 - Major, 24 - TERRASSA

Alpi

Vegi alguns dels nostres preus de propaganda d'articles de qualitat garantitzada:

Bastons duralumini . . .	175 ptes.
Botes esquí Rominger . . .	340 »
Anoraks gabardina . . .	205 »
Jerseis llana . . .	225 »
Jaquetes tipus «Allais» . . .	275 »

junt amb els de les acreditades marques:

ATTENHOFER, ALLAIS, RENO, etc., etc.

Sant Francesc, 24

TERRASSA

Centro Excursionista de Tarrasa

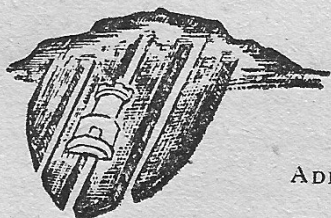

ADHERIDO A LA FEDERACIÓN ESPAÑOLA DE MONTAÑISMO
Y FEDERACIÓN CATALANA DE ESQUÍ

CIRCULAR NÚM. 63 PARA LOS SOCIOS.

ENERO - FEBRERO 1954

1953, año del Himalaya

En los postreros aleteos del año, en las fechas propicias a balances y recuentos, nuestra entidad, por una vez, renunciará a las típicas fórmulas de su inventario particular, para situar su atención hacia los destinos superiores de una de sus actividades favoritas: la gran Montaña.

Este año que está terminando quedará seguramente entre muchos sectores como el año del Everest. El día que Isabel II recibía la corona de su imperio, el mundo se conmovió con la bella noticia de que el pico más alto del mundo había sido vencido por la expedición inglesa capitaneada por el coronel Sir John Hunt. Fecha memorable para el pueblo inglés, que había luchado durante 30 años para esta conquista, pero sobretodo para el mundo alpinista de todos los países del globo. Esta victoria fué la culminación gloriosa a los esfuerzos de 11 expediciones inglesas y suizas, iniciadas el año 1921...

Pero aún hay mucho más en este año himalayano. El techo del mundo no es sólo el Everest. Y el Himalaya, que ostenta la bella cifra de 14 picos de más de 8.000 metros (en el transcurso de medio siglo, casi un centenar de expediciones de nueve países diferentes han conquistado más de treinta picos de más de 7.000 metros), acaba de perder casi simultáneamente al Everest, otro famoso «8.000»: el Nanga Parbat.

Esta montaña, considerada como una de las más difíciles del mundo ha sido escalada por un hombre solo, sin la ayuda de oxígeno, destacado de la expedición austro-alemana a la cordillera Occidental.

Este hombre es Hermann Buhl, uno de los astros más refulgentes del alpinismo continental.

Anorreada esta gesta histórica detrás de la gran cantidad de publicidad que se ha producido con la victoria sobre el Everest, el CENTRO EXCURSIONISTA DE TARRASA, se honra en su modestia, señalando con letras de oro este mojón importantísimo en la historia de la conquista de la Montaña, en el momento en que no se ha hecho aún en los papeles del país, la justicia debida a una gesta de tanto valor humano.

La inefable poesía del Pessebre

Els qui hem remuntat ja la carena de la nostra existència i hem començat a fressar el camí de la davallada, hem assistit amb el cor adolorit a la transformació que d'una trentena d'anys ençà s'ha anat operant en els costums i tradicions del nostre poble; aquesta transformació forma part del corrent universal infiltrat d'un fals modernisme que ens han portat les dues guerres que la humanitat ha sofert en el transcurs d'una sola generació. I hem hagut de contemplar el naufragi de molts d'aquells costums i tradicions que els nostres pares van heretar com un preciós llegat que havien conservat les generacions pretèrites i que les actuals estan malbaratant inconscientment, substituint-les per falses modes que no s'adiuen pas a la nostra manera d'ésser ni a la proverbial serietat del nostre poble.

Entremig d'aquest panorama desolador, contemplem com un oasi en mig del desert, l'arrelament que en el cor de l'home hi té la diada inefable del Nadal, en què la cristiandat commemora el naixement del Redemptor. La humanitat, que copsa tota la grandiositat d'aquest sublim Misteri, celebra el felicitat adveniment de l'Infant Diví, procurant plasmar de la millor manera possible tot l'encant i la poesia del Naixement.

L'art, en totes les seves manifestacions, ha estat posat al servei d'aquesta idea i són incalculables les obres mestres que el fervor dels artistes ha produït. L'instint popular també trobà la manera de contribuir a l'homenatge al Déu fet home, creant el Pessebre que sorgeix de l'ànima emotiva de Sant Francesc d'Assís i aviat s'escampa per tot el món cristià, essent Catalunya un dels pobles que l'adoptà més de pressa i amb més entusiasme.

No podem estar-nos de considerar la bellesa que devia tenir aquella nit Nadal en què el Poverello a la cova de Greccio creava el primer Pessebre; diu un autor que els pagesos del voltant acudiren a la crida del sant amb torxes enceses i que el bosc irradiava una claror com si fos de dia. La missa fou dita dintre de la cova aromada de fenc, actuant d'altar el pessebre a fi que Jesús reposés sota les formes del pa i del vi damunt la palla, com a Betlem ho havia fet en forma corporal. I que, després de l'Evangelí, Sant Francesc d'Assís adreçà la paraula als fidels amb la seva veu forta i dolça i, cada vegada que anomenava Betlem, ho feia tremolant-li la veu i després es passava la llengua pels llavis per tal d'assaborir tota la dolçor que aquest nom hi havia deixat en passar-hi. I que, acabada la missa, cadascú se'n tornà a la seva llar amb el cor ple de beatitud i de dolcesa.

El pessebre, amb tot i la grandiositat de l'escena que representa, té quelcom d'infantil i, segons ens diu Maragall, hem de mirar-lo més amb els ulls de l'ànima que amb els de la intel·ligència. Avui l'afició a construir el pessebre ha entrat en l'ànima popular i són a centenars les llars que en aquestes diades tenen el seu Pessebre, molt rudimentari si voleu en la major part d'ells, però que demostra que la Festa per excel·lència és sentida en tota la valor religiosa que representa.

Hem de desitjar que no decaigui aquesta bella afició a reproduir l'escena més emotiva que han vist els segles. I contemplem-la amb aquella humilitat que ens ensenyava el Diví Infant, dient-nos que únicament podrem assemblar-nos a Ell si conservem el cor net i la puresa d'ànima. Procurem que el sentit de la Festa de Nadal es faci etern a dintre el nostre cor i diguem amb el poeta:

*Meditem-lo aquest jorn tots els humans,
tornem-nos com infants
pensant que Jesús en sa carn divina
sofriu els turments més grans,
deixant-nos per herència una doctrina
que diu que ens estimem com a germans.
I entre tots fem que sempre la bondat
triomfi de les forces tenebroses
que tenen aquest món tan turmentat
i penetri en els cors la claretat
que es desprèn de la nit meravellosa.
Que hi hagi pau i comprensió amorosa
entre els homes de bona voluntat!*

RAMON ALZAMORA

SECCIÓN ALTA MONTAÑA (S. A. M.)

III Campamento de Invierno en la Nieve. — Durante los próximos días 1, 2 y 3 de enero, tendrá efecto el ya tradicional Campamento de Invierno sobre la Nieve, que para la presente edición se han escogido los bellos parajes de la Jaça de Fresser. Para más detalles, dirigirse a la S. A. M.

Boletín extraordinario de «Montaña». — Se halla a la venta en Secretaría, el número extraordinario de la revista del Centro Excursionista de Cataluña, «Montaña», sobre la reciente conquista del Everest.

Actividades del Grupo de Escalada. — Día 22 de noviembre: Ascensión al «Bolet de les Castellasses», por: Puig, Pujol y amigos. Ascensión a «Les Castellasses», por: Pujol, Puig y amigos. Ascensión a «La Ninenta» (Montserrat), por: Pitonisas y amigos.

— La Sección ruega una vez más que todas las actividades que merezcan ser publicadas, se sirvan los interesados, facilitarlas cuanto antes, a fin de no entorpecer la buena marcha de esta publicación.

Campamento de Otoño. — El pasado día 15 de noviembre, en los alrededores de «El Girabau», tuvo efecto nuestro Campamento de Otoño y «Castanyada». Es de resaltar la gran concurrencia de acampadores, que acudieron a la simpática cita.

SECCIÓN DE ESQUÍ

Renovación de tarjetas de federado y licencias de corredor. — La Sección de Esquí recuerda a sus componentes la necesidad de renovar cuanto antes las Tarjetas de Federado, así como las Licencias de Corredor, para la buena marcha de Secretaría.

En el tablón de anuncios del Centro, hallarán los precios y condiciones de dichas tarjetas, vigentes para la temporada presente.

Campeonatos del Vallés. — Este año ha correspondido a nuestro Centro, la tarea de organizar estos ya tradicionales campeonatos comarcales, cuyos detalles y fechas ya se anunciarán oportunamente.

Campamento de Invierno. — Conjuntamente con la S. A. M., esta Sección tiene a bien poner en conocimiento de los interesados que deseen asistir, que el mismo tendrá efecto en la «Jaça de Fresser». Para detalles, Sección de Alta Montaña.

Habitación en La Molina. — Esta Sección pone en conocimiento de sus afiliados que para la presente temporada, podrán utilizar la habitación con dos camas, que se halla en Can Boto.

Fechas de Competiciones. — Hasta última hora no se han facilitado las fechas probables de las competiciones locales y comarcales de esquí. Se puede, no obstante, anticipar que éstas serán, probablemente:

Día 10 de enero: Prueba de Habilidad (local).

Día 7 de febrero: Descenso. (Conjuntamente con los Campeonatos del Vallés.)

Día 20 de febrero. Fondo. (Conjuntamente con los Campeonatos del Vallés.)

Se ruega a la afición su colaboración y participación en estas pruebas, para que el Centro una vez más, pueda desempeñar el óptimo papel que ya nos tiene acostumbrados en anteriores ediciones de esta tradicional competición comarcal.

SECCION CORAL

Concierto-homenaje a los Socios protectores. — Por la tarde del 1.º de noviembre en el Salón de Actos de nuestra Entidad, efectuase el tradicional Concierto de homenaje a nuestros Socios protectores. Para tan solemne ocasión se estrenaron varias canciones de montaña, de la recopilación del C. E. C. La segunda parte del Concierto se inició con la interpretación de la Salve, de Juan Llongueres y Luis M.^a Millet, para la cual el señor Isidro Vives hizo un escueto y emocional ofrecimiento en memoria del recientemente fallecido poeta-músico, autor de la inspirada poesía de la misma. Siguieron a esta interpretación varias composiciones corales, con las cuales se logró el sincero aplauso y estímulo de todos los asistentes, que en gran número acudieron a escuchar y alentar los cantores para con su artístico cometido.

Concierto en el Hogar de la Ancianidad. — Por la tarde del domingo día 8 de noviembre, dedicó esta Sección un concierto para los residentes en esta institución tarrasense. Para el mismo, se interpretó un programa de canciones montañeras, populares y de composición diversa, siendo por éste y la labor de nuestros jóvenes y entusiastas cantores, sumamente felicitado nuestro director Manuel Oltra, haciéndose extensivas las felicitaciones de los ancianos, comunidad y personal directivo del Hogar, para todos los componentes de la triunfante Coral.

Festividad de Santa Cecilia. — El domingo día 22 de noviembre, festividad de Santa Cecilia, patrona de la Música, y para solemnizar tan señalada fiesta, se compuso un selecto programa coral para interpretar en nuestro local social, contándose para el mismo, con la colaboración de la Capilla de Música de San Pedro y nuestra propia Coral. Debido a una indisposición de nuestro director, no pudo actuar esta última, por lo cual debemos agradecer, como agradeció y correspondió el nutridísimo auditorio a la Capilla de Música, la cual, bajo la dirección de Juan Ribas, tuvo que ampliar inesperadamente el programa que tenía anunciado, cosa que dadas las reconocidas cualidades artísticas de componentes y dirección, pudieron llegar a un término de interpretación magistralmente conseguida. Al principiarse la segunda parte del concierto, Fray Fanti M.^a Bessols, carmelita, hizo un cálido y sincero parlamento, glosando la conmemoración del día y el aspecto celestialmente representativo de Santa Cecilia para con la más espiritual de todas las Artes: la Música.

Actividades para Navidad. — Como en años anteriores, cuidará esta Sección de la organización de la Velada Navideña y «Missa del Gall», la cual tendrá efecto en la Capilla de La Barata. Para mayor comodidad de los asistentes, rogamos la previa inscripción para los autocares especialmente concertados. El precio del tiquet, incluido el clásico refrigerio, es de 25 pesetas, pudiendo adquirir éstos en Secretaría del Centro o en el delegado de la Coral.

Además de la actuación en la «Missa del Gall», en la cual se interpretará la misa «Fiat Cor meum», de C. Franco, Pbro., por la tarde de la festividad de San Esteban, se ofrecerá un concierto coral de composiciones navideñas en nuestro local social.

Audiciones de discos. — Para dar a conocer a todos los amantes de la buena música las más grandes obras de compositores geniales, inauguramos por estas fechas, una serie de audiciones que, dadas las modernas grabaciones de las mismas, permiten audicionarse de manera íntegra y con todo su valor técnico y emocional. Por tal motivo agradecemos de antemano a los desinteresados colaboradores que merced sus aportaciones a las mismas, permiten esta moderna divulgación de cultura musical.

Crónica

Involuntaria omisión. — Al dar la nueva relación de los señores socios que integran la nueva Junta Directiva de este Centro, en el anterior Boletín, se dejó de mencionar al señor Juan Bta. Galí, quien no sólo será, sino que siempre ha venido colaborando en la vocalía de Asuntos Culturales.

CICLO DE CONFERENCIAS

«*Records de joventut*», por Ricardo Opisso. — El pasado día 13 de noviembre, tuvo efecto la inauguración de la temporada de conferencias, con la presencia del conocido y popular dibujante humorista Ricardo Opisso, quien con una forma muy personal y extremadamente sincera, habló sobre el tema «*Records de joventut*». Opisso evocó sus años jóvenes, sobre todo, los que trabajó bajo las órdenes de Gaudí. Su charla, salpicada de anécdotas graciosas, desató en muchas ocasiones la hilaridad de los asistentes.

«*Impressions d'un viatge*», por José Cirera. — El viernes día 27 de noviembre y con este prometedor tema, presentóse en nuestro Centro el incansable viajero internacional señor José Cirera. Iniciada su peroración, adueñóse íntegramente del interés de su auditorio, presentando para éste en vertiginoso fluir oral, la visión analítica de sus prolongadas correrías a través del monumental territorio de los Estados Unidos de Norte América. Cabe lamentar para esta ocasión el implacable transcurrir de las horas. Por tal motivo hacemos eco desde estas líneas del unánime deseo de los asistentes para una siguiente charla en fecha propiciatoria.

*El Centro Excursionista de Tarrasa desea para sus
asociados, anunciantes y entidades afines, unas felices
Navidades y un venturoso Año Nuevo.*

Reuniones semanales de Junta. --- Se comunica a los señores componentes de la Junta Directiva y socios en general que las reuniones semanales de la misma tendrán lugar cada martes, de 7 y media a 9 de la tarde.

SESIONES CINEMATOGRAFICAS

«*Groenlandia*» y «*Kon Tiki*». — Conjuntamente con la entidad hermana Club de Radio Tarrasa, nos cupo el alto honor de patrocinar la proyección en Tarrasa, de estos dos interesantes documentales. El primero de ellos, sobre las modernas expediciones polares francesas, es la acabada muestra de un buen documental. La «*Kon Tiki*», cuyo libro es uno de los más sonados éxitos literarios de la postguerra, muestra a lo largo de su desarrollo interesantes detalles de una de las más grandes aventuras de todos los tiempos.

Proyección de documentales. — Con motivo del reparto de premios del X Campeonato Local de Esquí, se proyectaron en nuestro local social, el pasado día 4 de diciembre, unos interesantes documentales cedidos galantemente por los Institutos Británico y Francés, de Barcelona, sobre temas de escalada y esquí.

Salón de Invierno. — Por la tarde del sábado día 19 de diciembre, se anuncia la apertura del Salón de Invierno, para el cual expondrán sus más recientes obras de pintura, escultura y dibujo, los jóvenes artistas de este Centro. Dicha exposición podrá ser visitada diariamente, de 7 a 9 de la noche, así como también durante las fiestas de Navidad y Año Nuevo, de 12 a 2 y de 7 a 9. La clausura del mismo tendrá efecto el domingo día 3 de enero, por la noche.

Excursiones efectuadas

Visita al Monasterio de Pedralbes. — Asistieron a esta interesante visita artístico-histórica un total de 32 excursionistas, los cuales merced a una afable atención para con ellos demostrada, pudieron valorizar en su justo mérito los tesoros de arte, que a pesar de los años y avatares de la historia, todavía y dignamente conserva este importantísimo monasterio barcelonés. Muchos de los visitantes prolongaron la excursión hasta la tarde para asistir a una audición musical al Palacio de la Música.

- Gombreny, Santuario de Montgrony, Coma Armada, Campelles, Ribes.
- Cingles de Berti.
- Tercer «Campament Social de Tardor».
- Nuria, Nou Creus, Pic de Vaca, visita al nuevo Refugio-Chalet de Ull de Ter, propiedad del C. E. C., Set Cases, Camprodón.
- Excursiones a la región de «Les Agulles» en Montserrat.
- Tarrasa-Barcelona, pasando por San Cugat y Tibidabo.
- Típica «Pinyonada familiar».
- Comarca de Segarra y Cardener: Calaf, Castell de Buixero, Serra de Prades, Prades, L'Obaguer de Vallmanya, Pinós, Serra de Pinós, El Miracle, Solsona, Cardona.
- Prullans de Cerdanya, Vall de la Llosa, Can Jan, Cabana dels Esparvers, Puigcerdá, Bourgmadame.
- Excursión al Puigsecalm.
- Pedritxes, Obach, La Barata.

Programa de Actos y Excursiones para los meses de Diciembre = Enero = Febrero

DICIEMBRE

Sábado, 19.—*Apertura oficial del Salón de Invierno (Pintura, Escultura y Dibujo.)*

Jueves, 24. — Noche, a las 10.30: **VELADA NAVIDEÑA** en nuestro local y **“Missa del Gall”** en La Barata. Organización e interpretación: Sección Coral. Autocares especiales.

Sábado, 26.—A las 12 del mediodía: *Audición de discos: «Oratorio de Navidad» de J. S. Bach (1.ª parte). Presentación Sección Coral.* Tarde a las 7: **Concierto Popular Navideño**, por la Coral de nuestro Centro.

Domingo, 27. — A las 12 mediodía: *«Oratorio de Navidad» (2.ª parte).*

ENERO 1954

Días 2 y 3. — **“III Campament d’Hivern”** a *Jassa de Fresser*. Vocalía: S.A.M.

Domingo, 3.—A las 7 tarde: *Audición de discos: «Misa en Re mayor» («Solemnis») de L. V. Beethoven. Presentación Sección Coral. Clausura del Salón de Invierno.*

Viernes, 8. — *Proyección de transparencias fotográficas debidas al Sr. Jaime Altimira: «Pirineo Franco-Aragonés».*

Domingo, 10.—**En Nuria, Campeonatos de Cataluña de Esquí. Prueba de habilidad.** Valedero para el Campeonato local.

Viernes, 15.—**Conferencia a cargo del Sr. Alberto Oliveras Folch, del C. E. C.: “Una ascensió al Tournoir”.**

Domingo, 17.—*Excursión a La Pola, Sot de l’Infern, Sant Jaume de Vallhonestà. Pont de Vilumara, Manresa. Vocal: Juan Llach.*

Domingo, 24. — *Exploración del Avenc de Castellsapera. Vocal: Francisco Font.*

Domingo, 31.—*Prácticas de esquí en La Molina. Vocal: Sección Esquí.*

FEBRERO

Domingo, 7.—*Visita artística a Barcelona. Vocal: F. Estrada.*

Viernes, 12.—*Proyección de transparencias fotográficas en color, debidas al Sr. Narciso Bacardit: «Gran Bretaña».*

Domingo día 14.—*Excursión a Sant Pere Sacama, Sant Salvador de les Espases, Montserrat. Vocal: J. Llamas.*

Domingo, 21. — *Excursión al Valle de Mura y visita a sus famosas cuevas. Vocalía: Sección Coral.*

Domingo, 28. — *Excursión a Castell de Bocs y Rellinàs. Vocal: Mateo Fusalba.*

PERFUMS
REGALS



GABATXONS, 3
TELÉFON 17 80
TERRASSA

Marfil

Baró

Joieria Artística i Rellogeria



Gabatxons, 19 - Telèf. 1516

Terrassa

AUTOCARS

V. Gibert



PLAÇA CLAVÉ, 9. - TELÈF. 1586. - TERRASSA

Esquíes ALTIMIRA

ACCESSORIS
REPARACIONS
de totes classes.

SERVEI DE LLOGUER
PUPIL·LATGE i LACATGE

Venda de material
ATTENHOFER.

Esquíes, bastons, fixacions
ALPINA, RUADE, etc.

Ctra. Moncada, 59 - TERRASSA

francino

ESTUDI D'ART

Fotografia artística - Reportatges
Industrial - Fotos a domicili

Laboratori per aficionats



Plaça Espanya, 13
Telèfon 2833
Terrassa

Combustibles sólidos y Petróleo



PERE DE FICES, 15 AL 21

TELEFON 2145

Nuestros anunciantes son, ante todo, protectores de nuestra Entidad. Recordadlo en vuestras compras